

RFID-CARD-N

Tarjeta de proximidad numerada

ID por radiofrecuencia

EM pasivo | Formato CR80

Baja frecuencia 125 kHz

Ligera y portable

Máxima seguridad

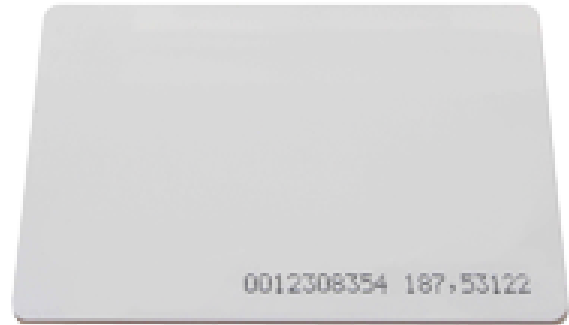

Tarjeta de proximidad por radiofrecuencia

Tarjeta EM

Baja frecuencia 125 kHz

Máxima seguridad

Número de codificación impreso

Formato CR80

Especificaciones

RFID	EM 125 KHz pasiva
Formato	CR80
Material	PVC
Dimensiones	54 (Al) x 85 (An) mm
Peso	6 g
Nº de identificación	Impreso en la tarjeta Coincide con marcas ZKTeco, Anviz y Hikvision
Formato de numeración	Decimal de 10 dígitos (cuatro byte)